Cem_C

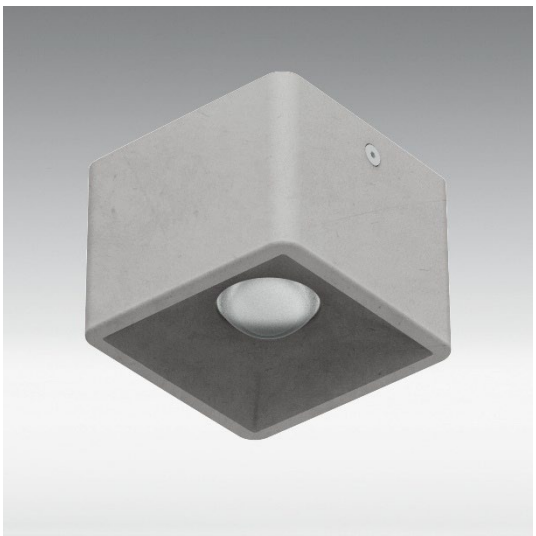

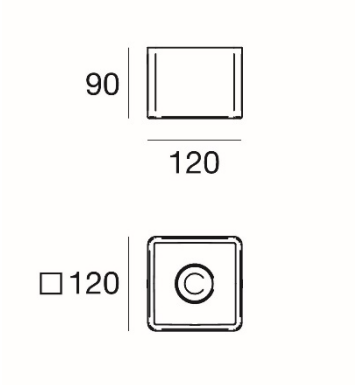

Material aus Zement und neutral beschichtet, Diffusor transparent, einflammig, symmetrisch frei abstrahlend 68° nach unten, inklusive Konverter, UGR <19

Produkt Daten

Bestellnummer	LL-64564W70*
Material	Leuchte aus Zement
Betriebsgerät	Inklusiv LED-Konverter
Leistung	6.5 W
Lichtstrom	770 lm
Lichtfarbe	3000 K
Farbwiedergabe	CRI 80
Ausstrahlwinkel	Symmetrisch frei abstrahlend, 68°
UGR	<19
Lebensdauer	50'000 Std. / L80
Farbe	Zement

* Lieferfristen auf Anfrage

Deckenleuchte Cem_C aus Zement, symmetrisch frei abstrahlend 68° nach unten, Gehäuse des Geräts besteht aus Beton und ist neutral beschichtet; der Diffusor besteht aus klarem Glas, inkl. Betriebsgerät, Leistung 6.5W arreyLED 2 Step MacAdam, Lichtfarbe 3000 K, Farbwiedergabe CRI 80, Lichtstrom 770 lm mit 118.5 lm/W, UGR <19, Lebensdauer 50'000 Std. / L80, IP-Schutz 65, Schutzklasse II, entspricht der Norm EN 60598-1

Preis- und Modelländerungen sowie Farbabweichungen bleiben jederzeit vorbehalten. Stand: Februar 22

Artikelnummer: LL-64564W70

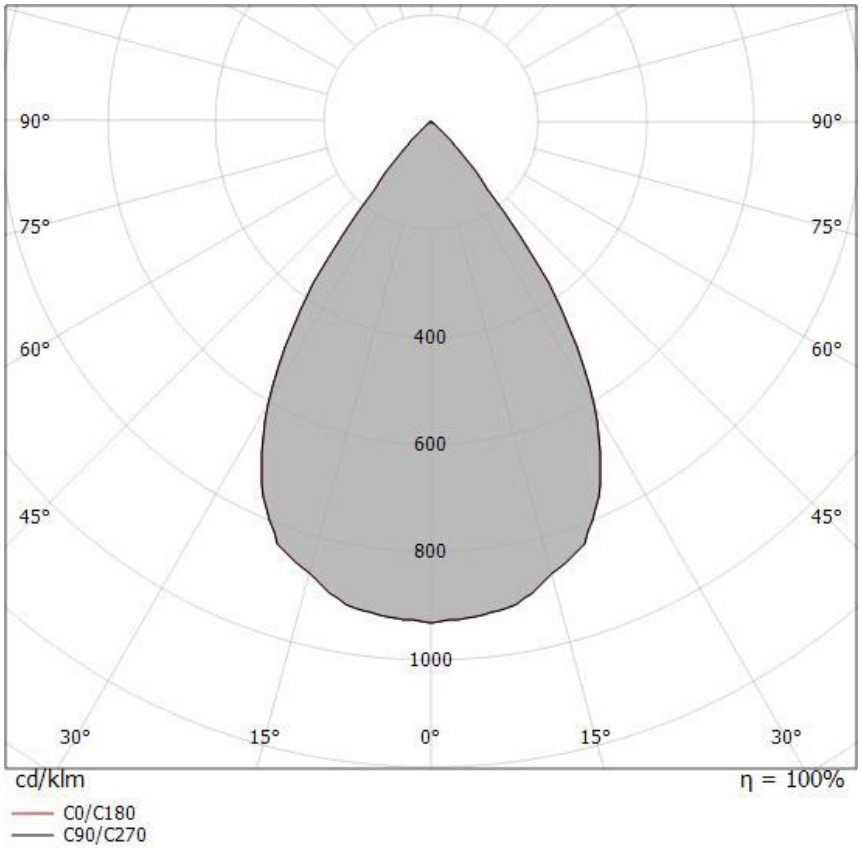

Preis- und Modelländerungen sowie Farbabweichungen bleiben jederzeit vorbehalten. Stand: Februar 22

Verbindungsklemme 3M™ Scotchlok™ FB-966430082

Der 3M™ Scotchlok™ 314 Schwachstrom Abzweigverbinder verfügt über einen einzigartigen U-Kontakt, der die Isolierung durchdringt und eine schnelle und zuverlässige elektrische Verbindung ermöglicht, ohne vorher abzuisolieren. Dieser Verbinder wird für Drähte mit einem Querschnitt von 0,5 mm² bis 1,5 mm² verwendet.

Firalux Design AG – Hauptstrasse 21 – 4461 Böckten BL
+41 61 485 13 13 – +41 61 485 13 14 – www.firalux.ch