Cem_W 1

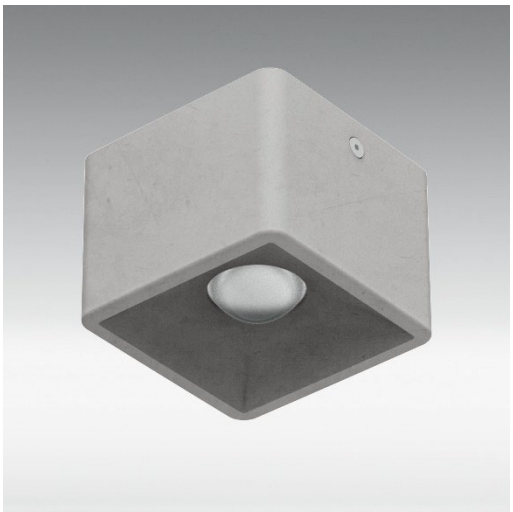

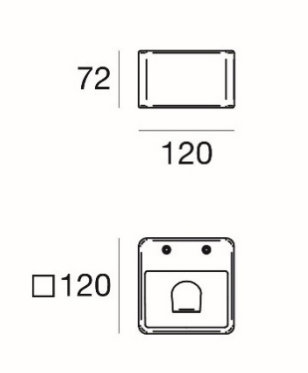

Corps en béton, verre de protection en borosilicate sablé, driver en résine intégrée IP67, double émission, libre symétrique rayonnant vers le haut et vers le bas. UGR <19

Données produit

N° article	LL-64561W00*
Matériau	Corps en béton
Appareil de contrôle	Inclusive, convertisseur LED
Puissance	6.5 W
Flux lumineux	876 lm
Teinte	3000 K
Rendu de couleur	CRI 80
Angle de rayonnement	libre symétrique rayonnant vers le haut et vers le bas, 107°
UGR	<19
Durée de vie	50'000 h / L80
Variantes de couleurs	Béton

* Délais de livraison sur demande

Plafonnier Cem_W 1, corps en béton, incl. convertisseur LED, puissance 6.5 W, flux lumineux 876 lm, teinte 3000 K, rendu couleur CRI 80, angle de rayonnement libre symétrique rayonnant vers le haut et vers le bas à 107°, UGR <19, durée de vie 50'000 h / L80, IP-protection 65, classe de protection 2, est conforme à la norme EN 60598-1

Firalux Design SA – Hauptstrasse 21 – 4461 Böckten BL
+41 61 485 13 13 – +41 61 485 13 14 – www.firalux.ch

FIRALUX THE LIGHT

N° article: LL-64561W00

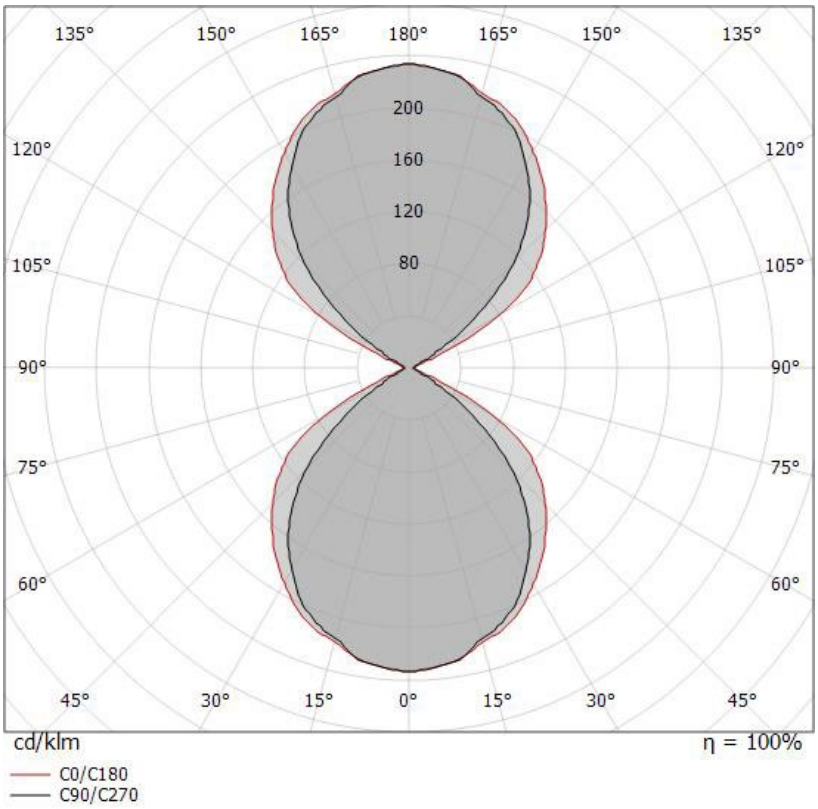

Firalux Design SA – Hauptstrasse 21 – 4461 Böckten BL
+41 61 485 13 13 – +41 61 485 13 14 – www.firalux.ch

Bornes de connexion 3M™ Scotchlok™ FB-966430082

Le connecteur 3M™ Scotchlok™ 314 est autodénudant, résistant à l´humidité et retardateur de la flamme, avec un système de contact en "U" qui permet une connexion électrique rapide et fiable. Ce connecteur est utilisé pour des applications de jonction ou dérivation de câble de section 0,5 à 1,5 mm²

Firalux Design SA – Hauptstrasse 21 – 4461 Böckten BL
+41 61 485 13 13 – +41 61 485 13 14 – www.firalux.ch